

ELEMENTI DELLA QUALITÀ DEI SUOLI LIBERI  
2. ELEMENTI DI QUALITÀ NATURALISTICA E PAESAGGISTICA DEI SUOLI

Confine amministrativo comunale

Classificazione territoriale di base

Ambiti a sensibilità paesistica molto alta

Ambiti a sensibilità paesistica alta

Ambiti a sensibilità paesistica media

Ambiti di attenzione per qualità paesaggistica

Aree ricomprese negli ambiti alpini

Aree ricomprese nelle fasce di rispetto dei corsi d'acqua naturali

Boschi e foreste

Beni di interesse storico-architettonico

Aree di attenzione per qualità naturalistiche

ZPS "Foresta di Legnoli"

Elementi di piano livello della RER

Ambiti di elevata naturalità

Corridoi pianali della REC

Valichi della REC

Aree di rilevanza per esigenze pianificatorie

Ambiti di trasformazione a destinazione prevalentemente residenziale

Ambiti di trasformazione per altre funzioni urbane

Sintesi delle analisi puntuali

0

2,80

3,75

4,20

5,60

6,30

7,50

8,40

11,25

Attitudine alla trasformazione

Aree vocate alla trasformazione

Aree idonee alla trasformazione in attuazione di misure mitigative / compensative ordinarie

Aree idonee alla trasformazione in attuazione di misure mitigative / compensative significative

Aree generalmente non idonee alla trasformazione

Elementi di qualità naturalistica e paesaggistica dei suoli (scala 1:10.000)

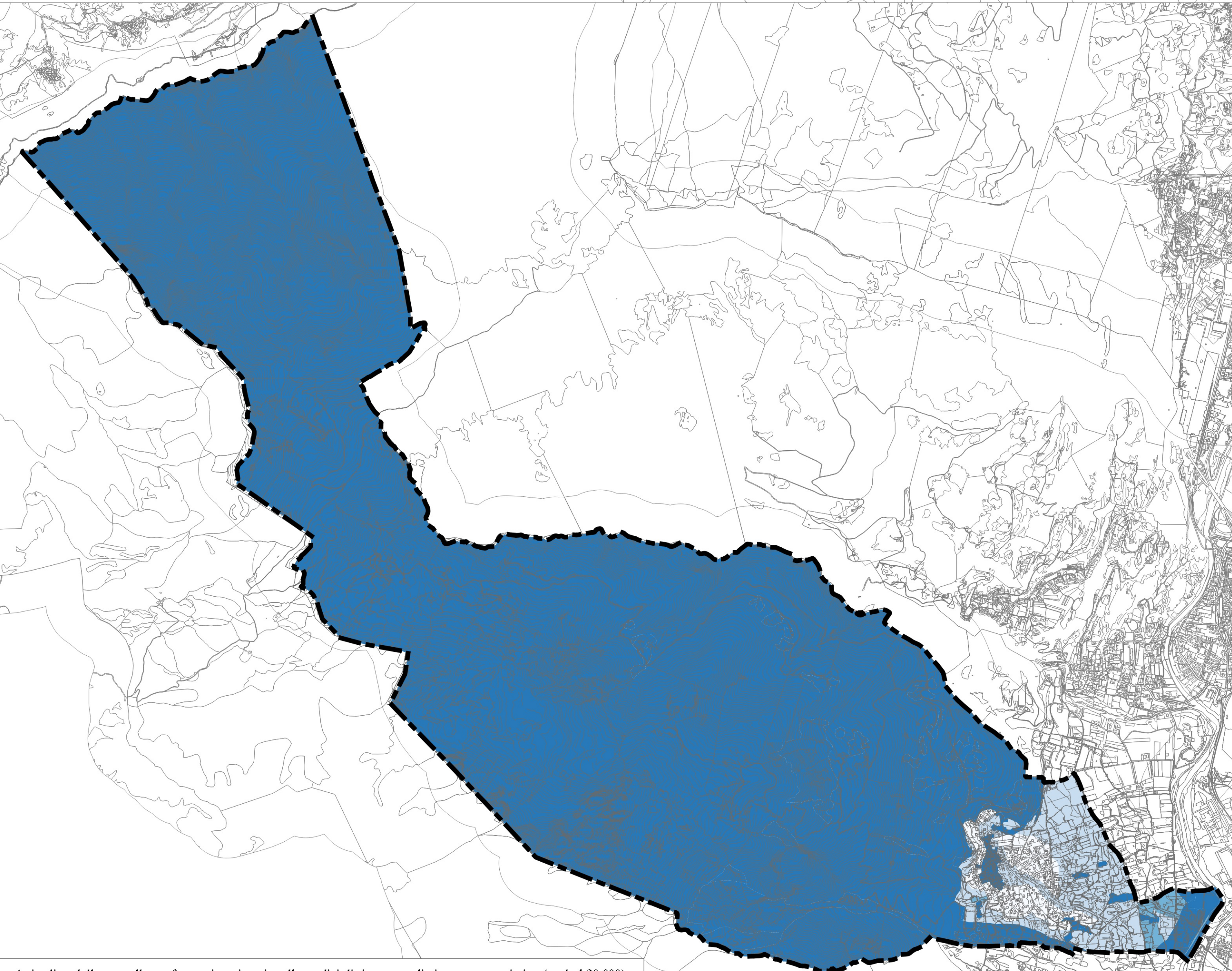

Attitudine delle aree alla trasformazione in esito alle analisi di tipo naturalistico e paesaggistico (scala 1:20.000)

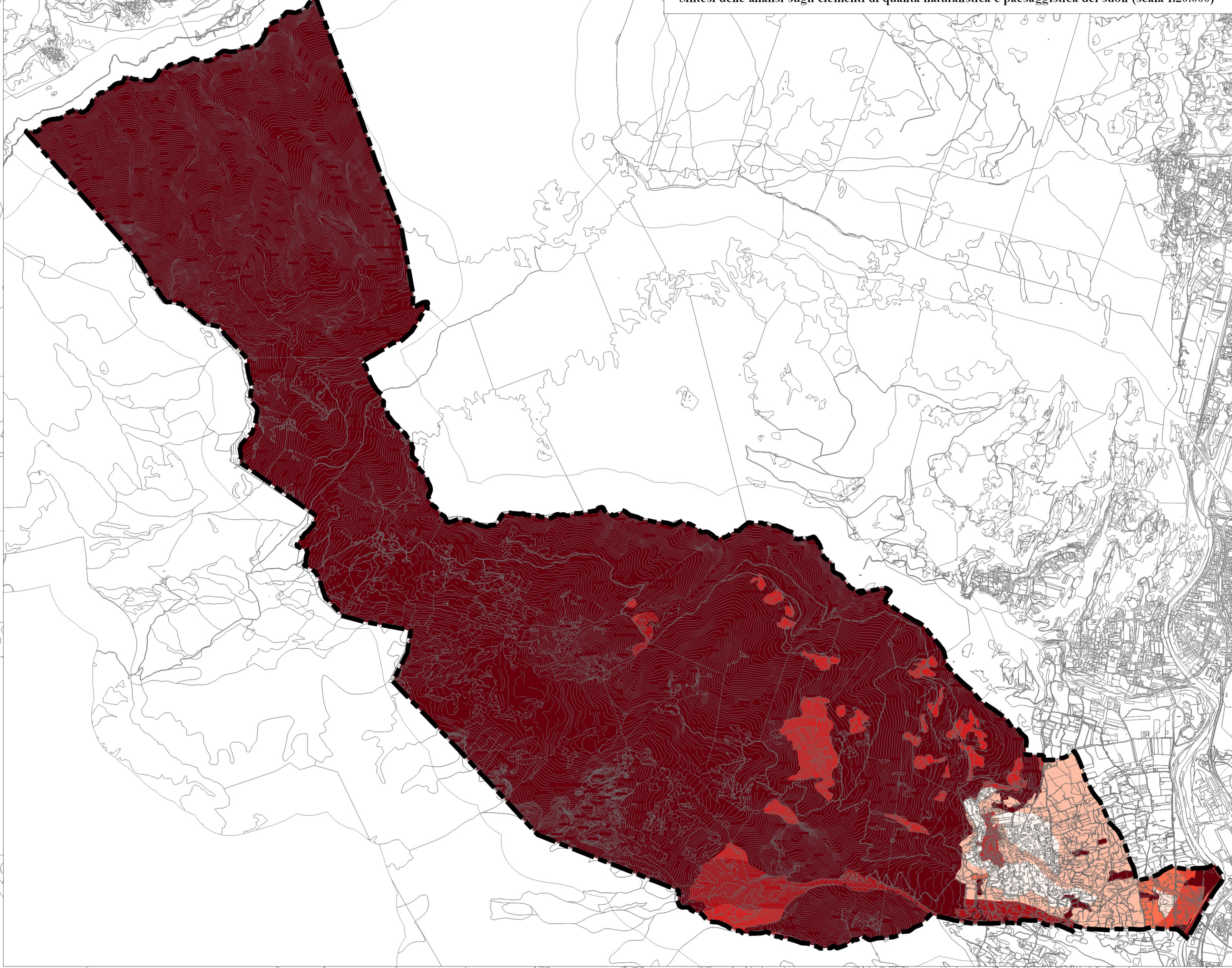

Sintesi delle analisi sugli elementi di qualità naturalistica e paesaggistica dei suoli (scala 1:20.000)

COMUNE DI ONO SAN PIETRO

Provincia di Brescia

PROGETTISTI

Arch. Antonio Rubagotti

Arch. Gianni Prandini

Ing. Federico Sanicoli

COLLABORATORI

geom. Roberto Fiore

Matteo Rizzi

CONSULENTI

Dot. Davide Gerevini

PIANO DI GOVERNO DEL TERRITORIO

(Approvato con delibera CC n° 34 del 30/12/2009, pubbl. B.U.R.L. n° 17 del 28/04/2010)

ai sensi della Legge Regionale 11 marzo 2005, n° 12, e successive modifiche ed integrazioni

NUOVO DOCUMENTO DI PIANO E VARIANTE AL

PIANO DEI SERVIZI E AL PIANO DELLE REGOLE - 2020

DOCUMENTO DI PIANO - PIANO DELLE REGOLE

P.2.4b.2 - R.4b.2

Carta del consumo di suolo: elementi della qualità dei suoli liberi

2. Elementi di qualità naturalistica e paesaggistica dei suoli

scala 1:10.000

Il Sindaco

Il Responsabile del Procedimento

Il Segretario

Adottato con delibera del C.C. n°

Approvato con delibera del C.C. n°

Publicato sul B.U.R.L. n°

del.....

del.....

del.....

2 0 2 0

(ns. rif. 452-U)